

MAPA GERAL DE LOCALIZAÇÃO

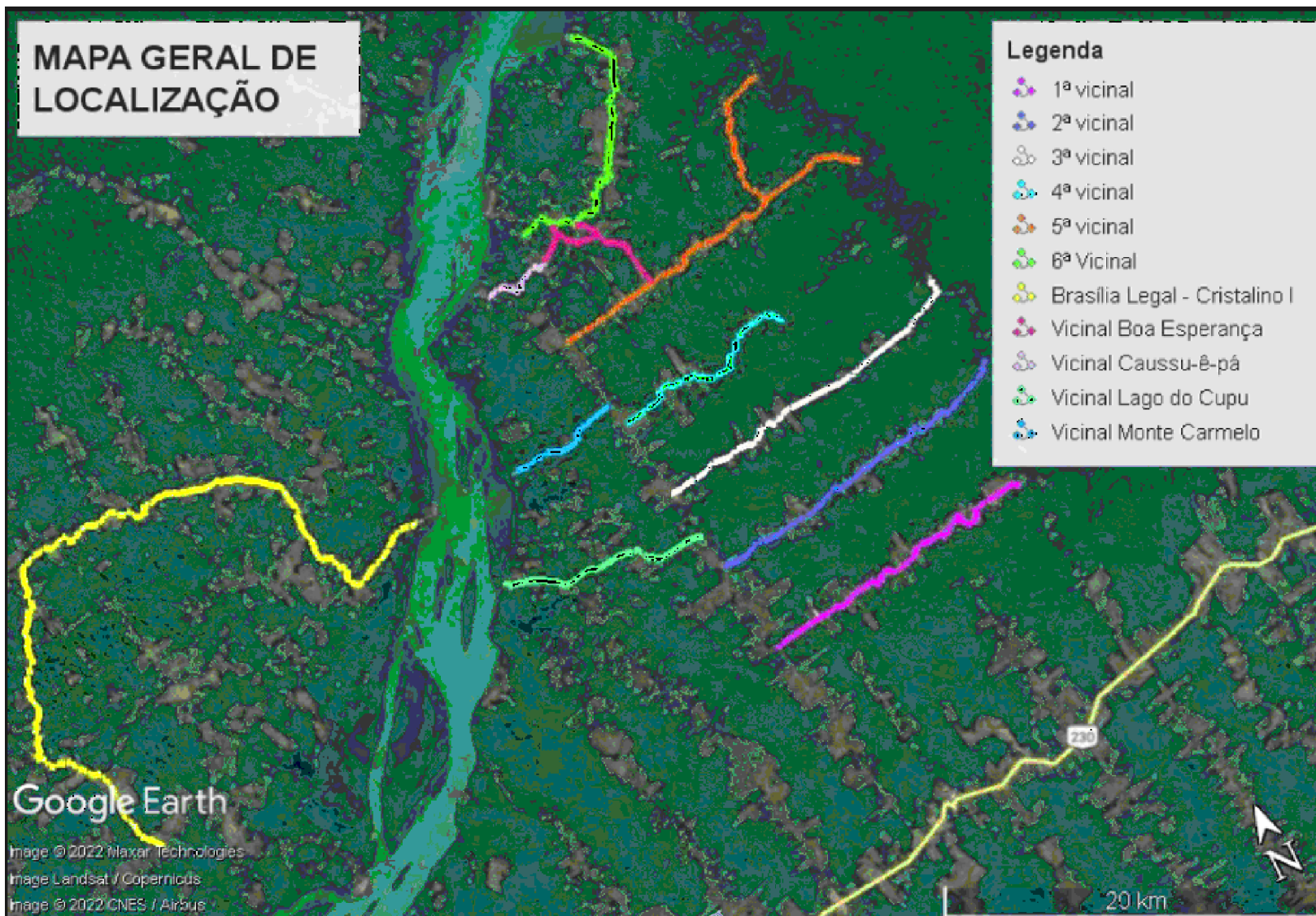

PRETO	
PADRÃO PENAS	
CORES	PENAS
01	0.10
02	0.20
03	0.30
04	0.40
05	0.50
06	0.60
07	0.20
08	0.05
09	0.1
	0.6
REstante COR	
0.2	

Identificação	Comp.
Vicinal Lago do Cupu	11,70 km
1ª vicinal	17,70 km
2ª vicinal	19,20 km
3ª vicinal	19,20 km
4ª vicinal	12,00 km
Vicinal Monte Carmelo	6,80 km

Identificação	Comp.
5ª vicinal	36,00 km
Vicinal Boa Esperança	10,33 km
Vicinal Caussu-ê-pá	4,25 km
6ª vicinal	16,70 km
Brasília Legal até Cristalino I	49,30 km

Comprimento total = 203,18 km

ENG.ª FABRÍCIA CARDOSO
 CREA 1540987495

 PREF. MUNICIPAL DE AVEIRO

MARUZA BAPTISTA
 ARQUITETURA E URBANISMO
 t.: 91 * 981 153460 / 91 * 984459487
 f.: 91 * 2121-5004 / 5005
 E-MAIL: maruzabap@gmail.com

PREFEITURA MUNICIPAL DE AVEIRO

LOCAL: AVEIRO/PA	
OBJETO: AQUISIÇÃO DE 200 MIL LITROS DE COMBUSTÍVEL S-10 PARA A RECUPERAÇÃO DE 203KM DE VICINAIS NO MUNICÍPIO DE AVEIRO/PA.	DATA: 11/2022
CONTEÚDO: MAPA DE LOCALIZAÇÃO GERAL.	FRANCHA : 01/11
DESENHO CAD : MNB AMORAS	