



1 TÉRREO  
1:50

Observedações para Plantas de Cobertura:

- 1 - Ver área de terreno na TABELA DE ÁREAS DO TERRENO.
- 2 - Para cálculo das telhas utilizar as seguintes regras:
  - 2.1 - Para telhas indicadas nos CAPACIDADES e nos PLANOS utilizar 30 unidades/m<sup>2</sup>.
  - 2.2 - Para telhas indicadas nos CAPACIDADES utilizar 17 unidades/m<sup>2</sup>.
  - 2.3 - Para telhas indicadas nos CAPACIDADES utilizar 10 unidades/m<sup>2</sup>.
- 3 - As peças de madeira do telhado serão de tipo Massapê ou similar, devidamente tratadas com produtos biocidas.
- 4 - Pilares do madeiro e suas travessas, quando apoiados serão pintados com verniz solar ao óleo.
- 5 - Quando não indicado o afastamento entre telhas será de 50cm de eixo a eixo.
- 6 - O afastamento entre rasas será de acordo com o fabricante da telha e em caso de dúvida consultar o fabricante.
- 7 - Quando não indicado as saídas de Cofre serão de 2" x 4" (5cm x 10cm).
- 8 - Quando não indicado as saídas de Cofre serão de 2" x 4" (5cm x 10cm).
- 9 - Quando não indicado as saídas de Cofre serão de 2" x 4" (5cm x 10cm).
- 10 - Para Telhas Termo-acústicas usar sempre comente de rasas nas distâncias recomendadas pelo fabricante.

Observedações de Planta de Infra-estrutura:

- 1 - O alçame será do tipo comum com pedra pesada com 0,40 m de Largura e 0,20m de comprimento.
- 2 - Dimensões para terreno que não necessitam de Fundação especial e necessariamente deverão ser confirmadas ou corrigidas pelo Responsável Técnico pela execução do Canteiro.
- 3 - O Bateriale será executado em concreto magro ou alvenaria de pedra, de largura de 0,40m.
- 4 - A locação das pilares e vigas, tem como base as dimensões das mesmas supracitadas, sempre em conformidade ou corrigidas pelo Responsável Técnico da execução do Canteiro, ou pelo cálculo estrutural.

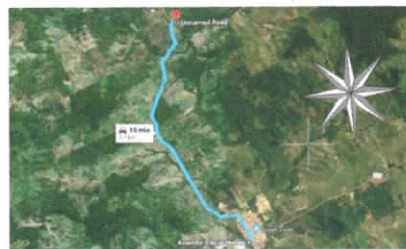

6 SITUAÇÃO  
1:300

PORTAS				
UN	CÓD.	PAVIMENTO	PORTA	
			LARGURA	ALTURA
6	P 01	TÉRREO	0,80	2,10
6	P 02	TÉRREO	0,90	2,10
1	P 03	TÉRREO	0,80	2,10
4	P 04	TÉRREO	0,60	2,10
1	P 05	TÉRREO	1,00	2,10

RESERVADOS TODOS OS DIREITOS. É PROIBIDA A DUPLICAÇÃO, REPRODUÇÃO OU ALTERAÇÃO DESTE PROJETO, NO TODO OU EM PARTE SEM A PERMISSÃO EXPRESSA DOS SEUS AUTORES



Projeto Arquitetónico

Folha 1 de 2

Proprietário: PREFEITURA MUNICIPAL DE AVEIRO  
 CNPJ: 04.542.916/0001-24  
 Data: 07/03/22

Fornecedor: Escola Valdomiro Ferreira, Comunidade Bueiro, Aveiro - PA.  
 Quadro de Áreas: Área Edificada: 414,27 m<sup>2</sup>

Conteúdo da folha: Projeto Arquitetónico contendo Planta baixa do Terreno e Cobertura, Cortes, Elevações e Detalhamentos.

Projeto de: Prefeitura Municipal de Aveiro  
 CNPJ: 04.542.916/0001-24  
 Desenho: Wesley Aguiar  
 Escala: Indica  
 Área Total: 414,27 m<sup>2</sup>



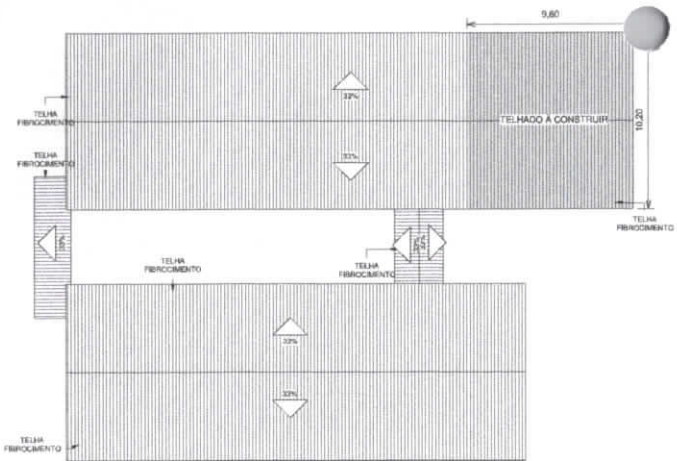

1 COBERTURA  
1 : 150

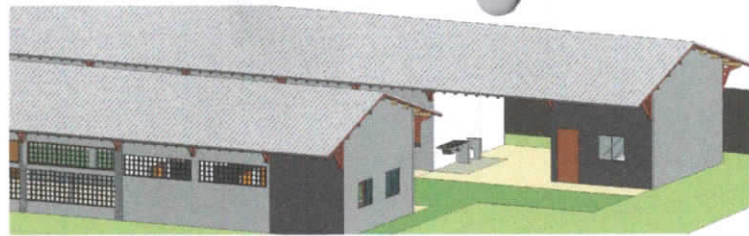

8 {3D}

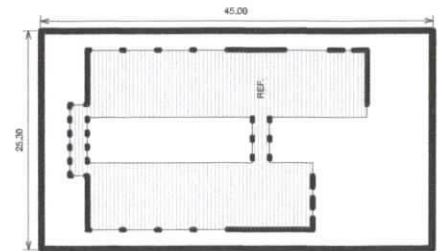

11 Detalhe - Muro a Construir  
1 : 300

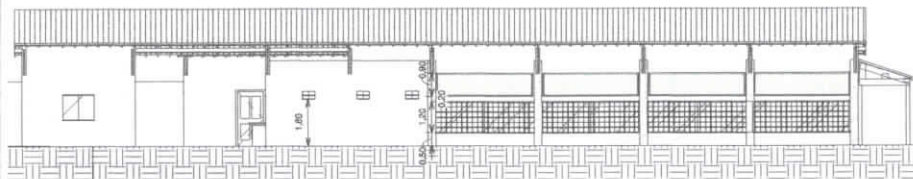

2 ELEVÇÃO FUNDOS  
1 : 100

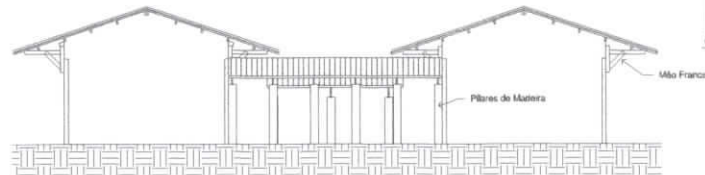

4 ELEVÇÃO ESQUERDA  
1 : 100

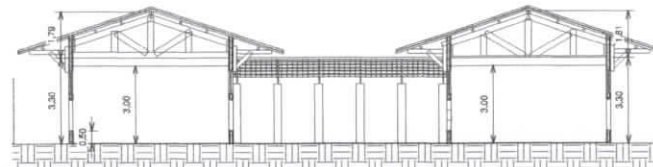

7 Corte 2  
1 : 100

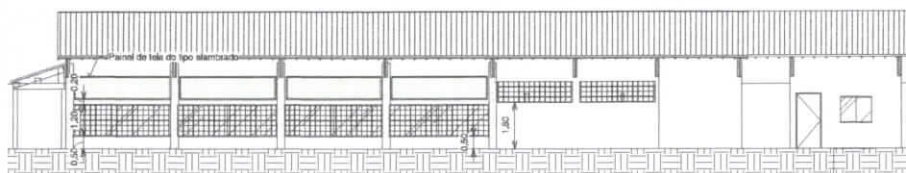

3 ELEVÇÃO FRONTAL  
1 : 100

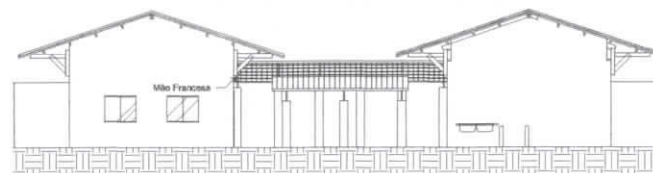

5 ELEVÇÃO DIREITA  
1 : 100

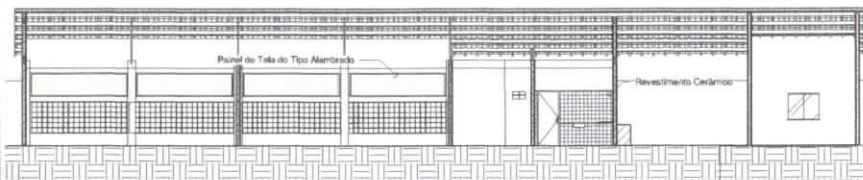

6 Corte 1  
1 : 100

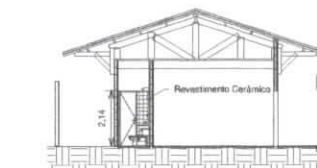

10 Corte 3  
1 : 100



9 Corte 4  
1 : 100

RESERVADOS TODOS OS DIREITOS. É PROIBIDA A DUPLICAÇÃO, REPRODUÇÃO OU ALTERAÇÃO DESTE PROJETO, NO TODO OU EM PARTE SEM A PERMISSÃO EXPRESSA DOS SEUS AUTORES



Projeto Arquitetónico Folha 2 de 2

Proprietário: PREFEITURA MUNICIPAL DE AVEIRO  
CNPJ: 04.542.916/0001-24  
Data: 07/03/22

Endereço: Escola Valdomiro Ferreira, Comunidade Bueiro, Aveiro - PA.  
Quadro de Área: Área Edificada: 414,27 m²

Conteúdo da folha: Projeto Arquitetónico contendo Planta baixa do Têrreo e Cobertura, Cortes, Elevações e Detalhamentos.

Resp. Técnico: *[Signature]*  
Pádua Cardoso  
Engenheira Civil  
CREA 131962/03

Proprietário: Prefeitura Municipal de Aveiro  
Proprietário(a):  
CNPJ: 04.542.916/0001-24  
Desenho: Wesley Aguiar  
Escala: Indicado  
Área Total: 414,27 m²

Observações:

