

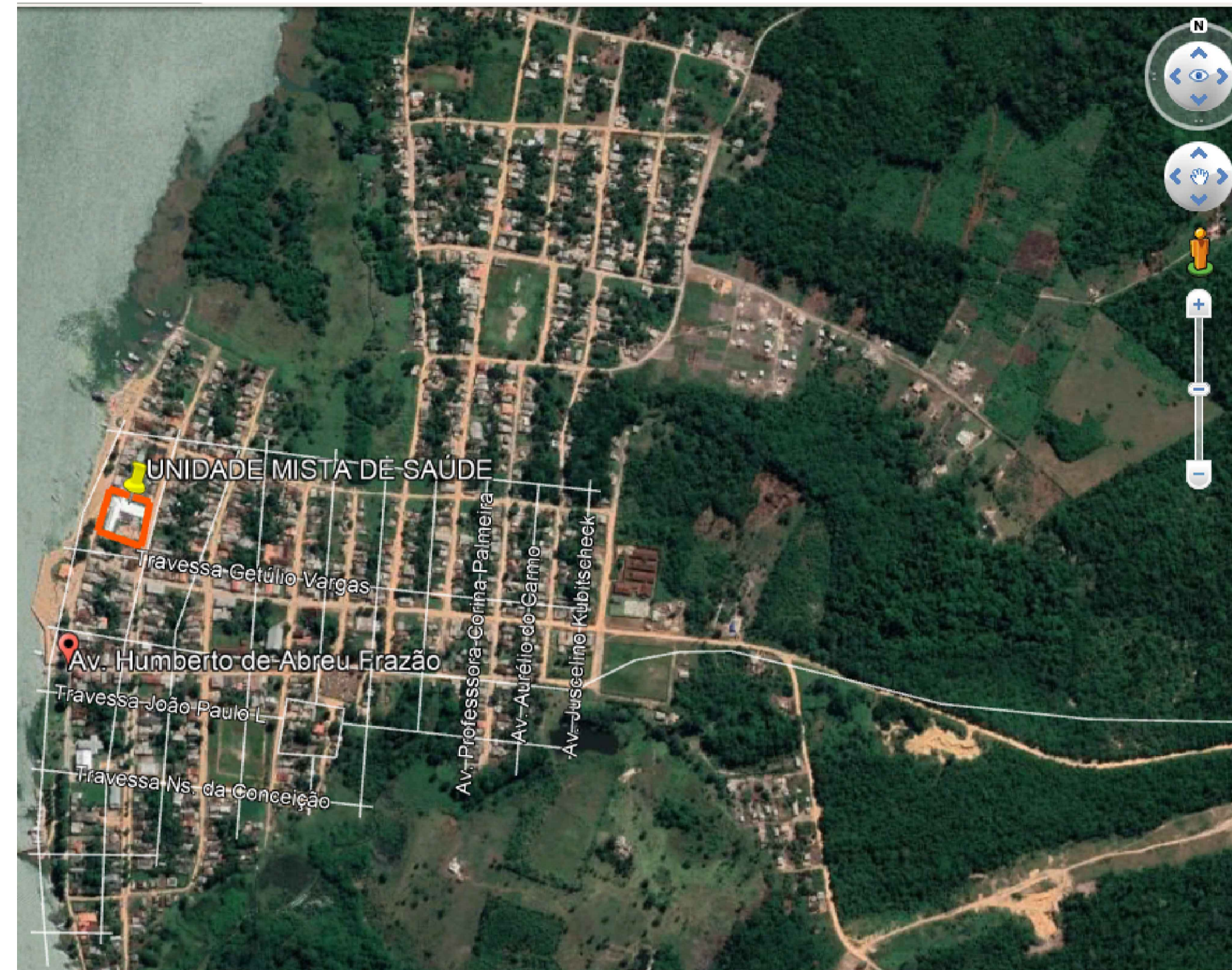

Mapa de Situação
S/ Escala



Mapa de Localização
S/ Escala



Aveiro/PA

COORDENADAS GEOGRÁFICAS		
	LATITUDE	LONGITUDE
P1	3°36'11.58"S	55°19'53.47"O
P2	3°36'13.51"S	55°19'54.03"O
P3	3°36'14.21"S	55°19'52.01"O
P4	3°36'12.27"S	55°19'51.51"O

NOTAS

- Medidas em metros;
- Verificar detalhes construtivos;
- Em caso de conflito de informações entre o projeto gráfico e o memorial descritivo, prevalece a informação contida nos desenhos;
- Alterações neste projeto somente com autorização expressa do autor
- lei de acessibilidade n° 13.146/2015.

REFERÊNCIAS:

- planilha de quantitativos
- memorial descritivo e especificações técnicas

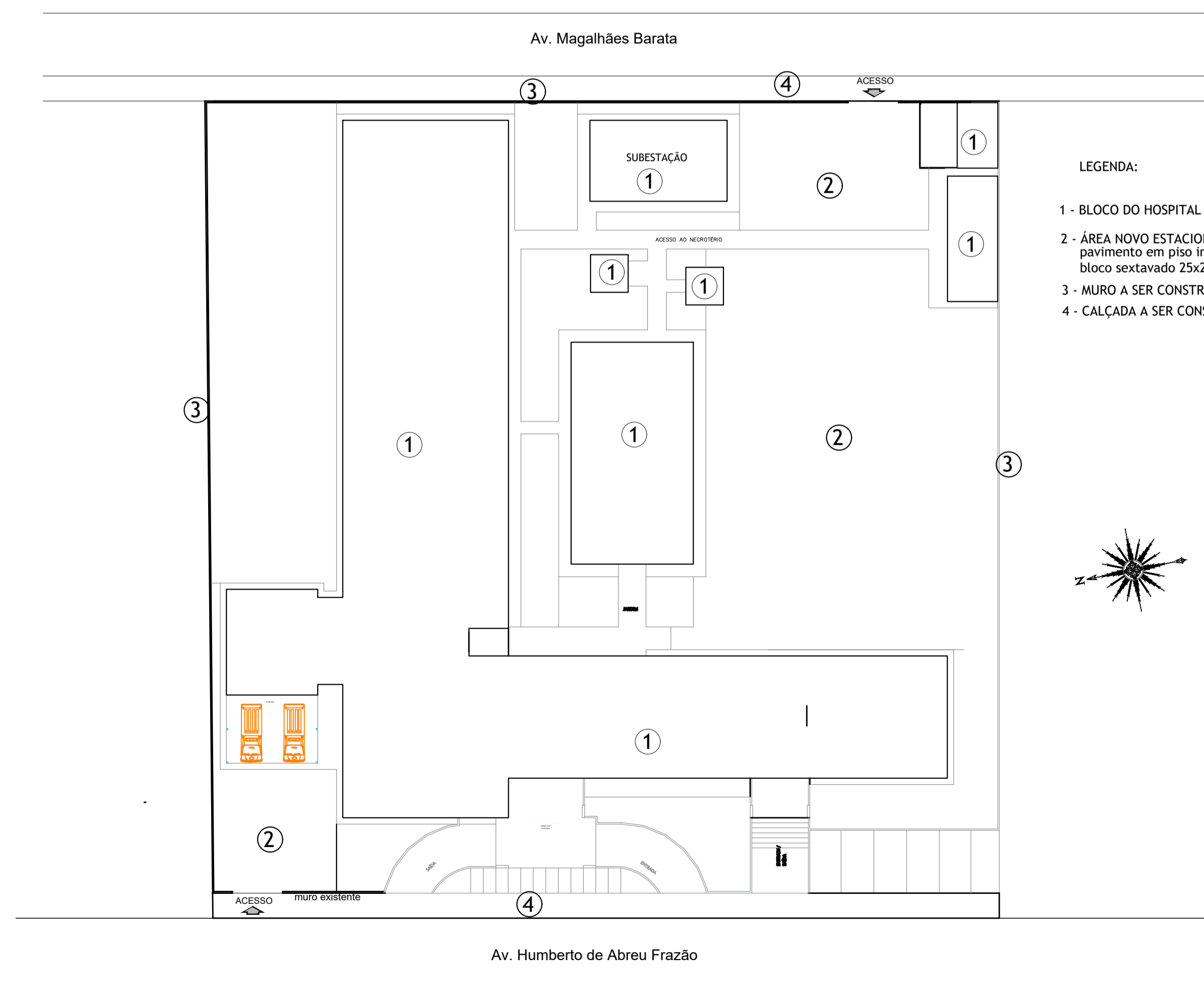

Implantação Geral
Escala 1/250

PRETO	
PADRÃO	PENAS
CORES	PENAS
01	0.10
02	0.20
03	0.30
04	0.40
05	0.50
06	0.60
07	0.20
08	0.05
09	0.1
11	0.6
RESTANTE	COR
0.2	

PROPRIETARIO:  PREFEITURA MUNICIPAL DE AVEIRO

PROJETO:  ARQª MARÚZA BAPTISTA -CAU:28510-2/PA

 MARÚZA BAPTISTA ARQUITETURA E URBANISMO	 PREFEITURA MUNICIPAL DE AVEIRO	LOCAL: Av. Humberto de Abreu Frazão, S/nº, Centro, sede do Município de Aveiro-PA.	DATA: JULHO/2021	ESCALA: INDICADA
		OBJETO: OBRA DE ADEQUAÇÃO DE INFRAESTRUTURA DA UNIDADE MISTA DE SAÚDE DO MUNICÍPIO DE AVEIRO/PA.	FRANQUIA: ARQ 01/02	
COORDENADOR:  E-MAIL: maruzabap@gmail.com		CONTEÚDO: MAPA DE LOCALIZAÇÃO / MAPA DE SITUAÇÃO / IMPLANTAÇÃO GERAL		DESENHO CAD: MNB AMORAS