

13 **PLANTA BAIXA - PÁTIO**  
ESCALA - 1 : 50

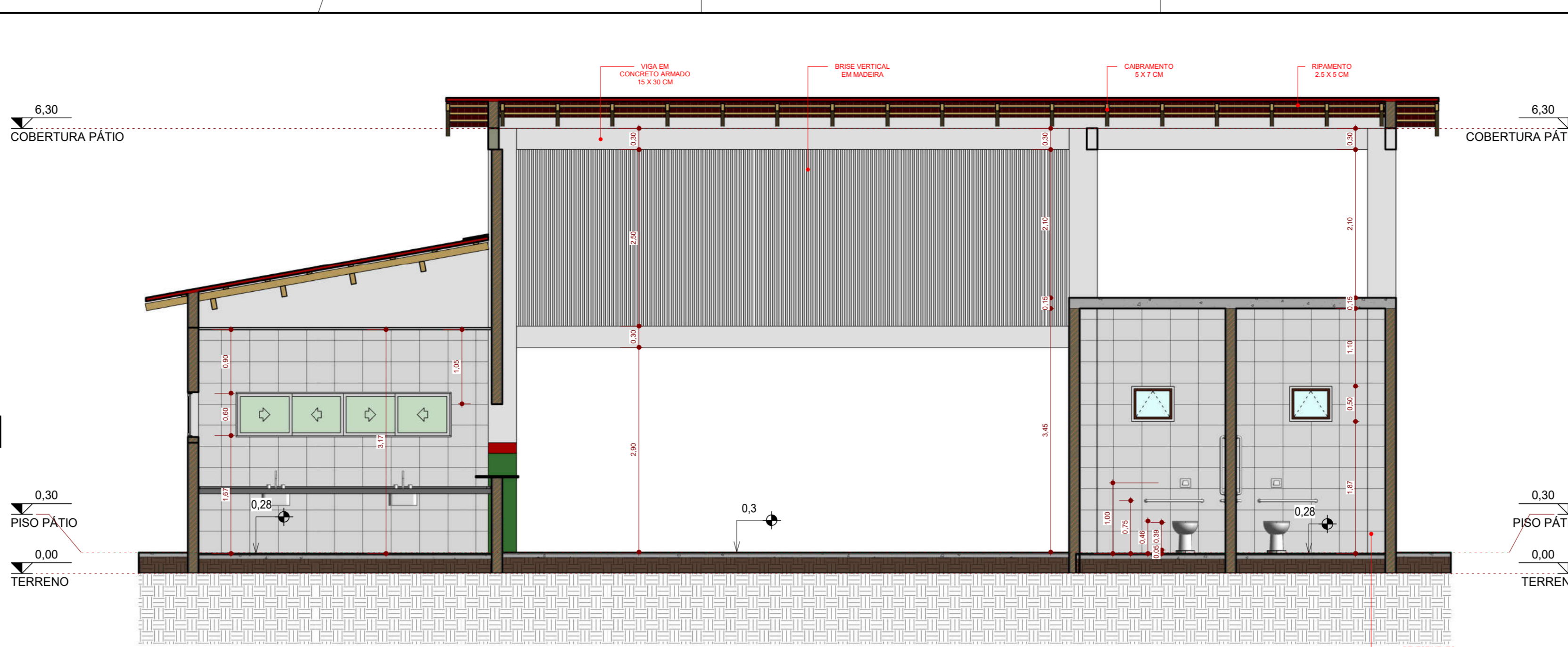

14 **CORTE AA' - PÁTIO**  
ESCALA - 1 : 50

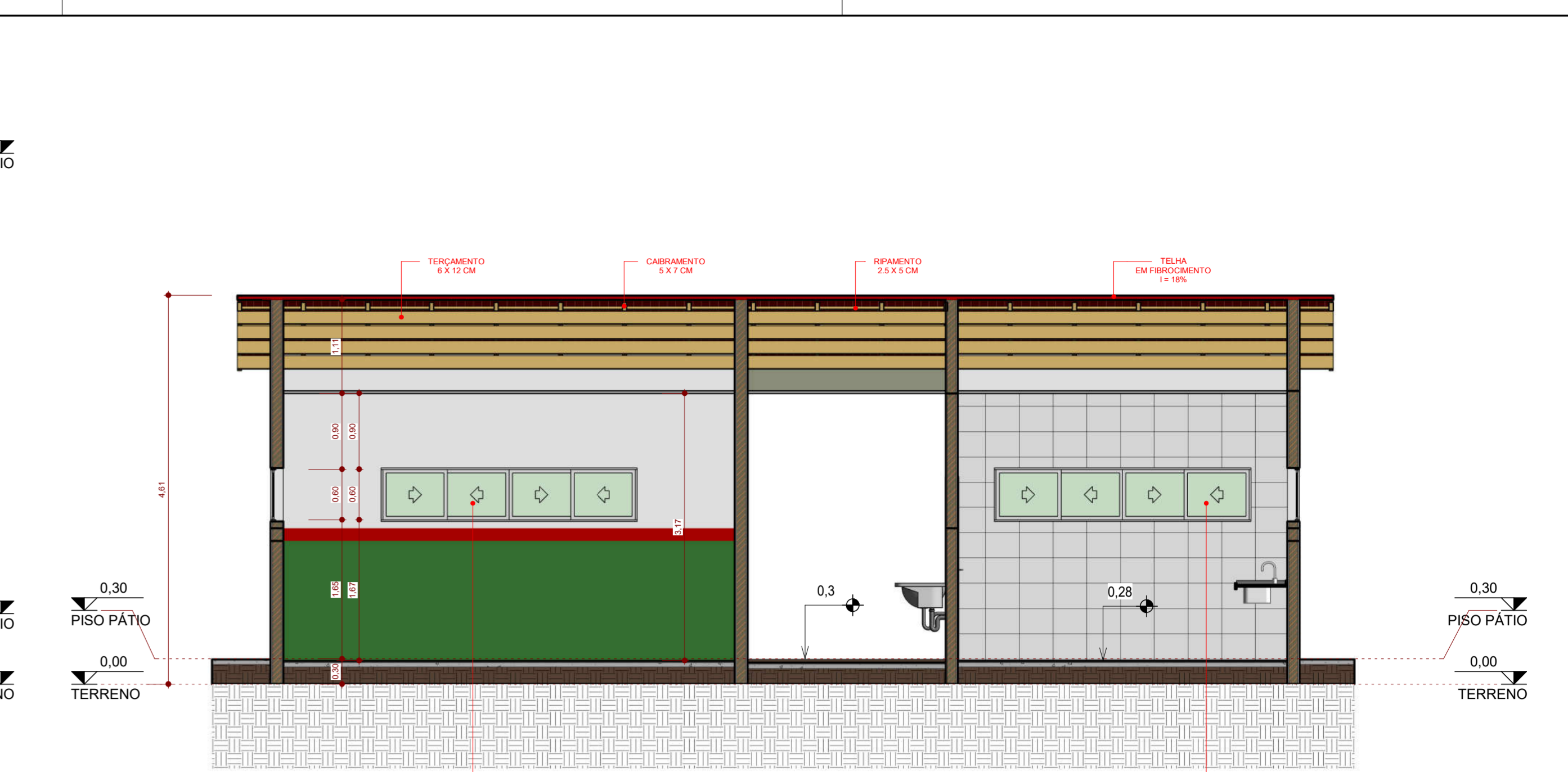

15 **CORTE BB' - PÁTIO**  
ESCALA - 1 : 50

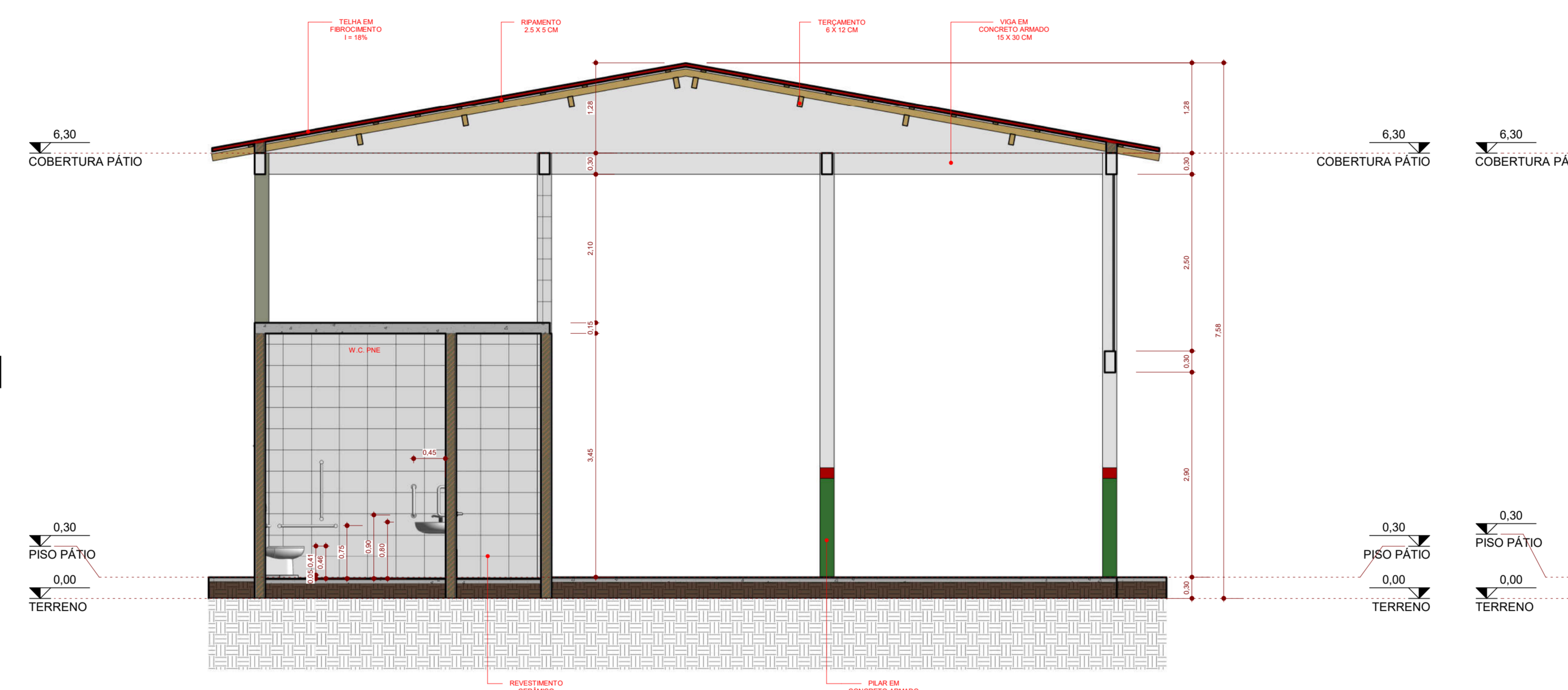

16 **CORTE CC' - PÁTIO**  
ESCALA - 1 : 50

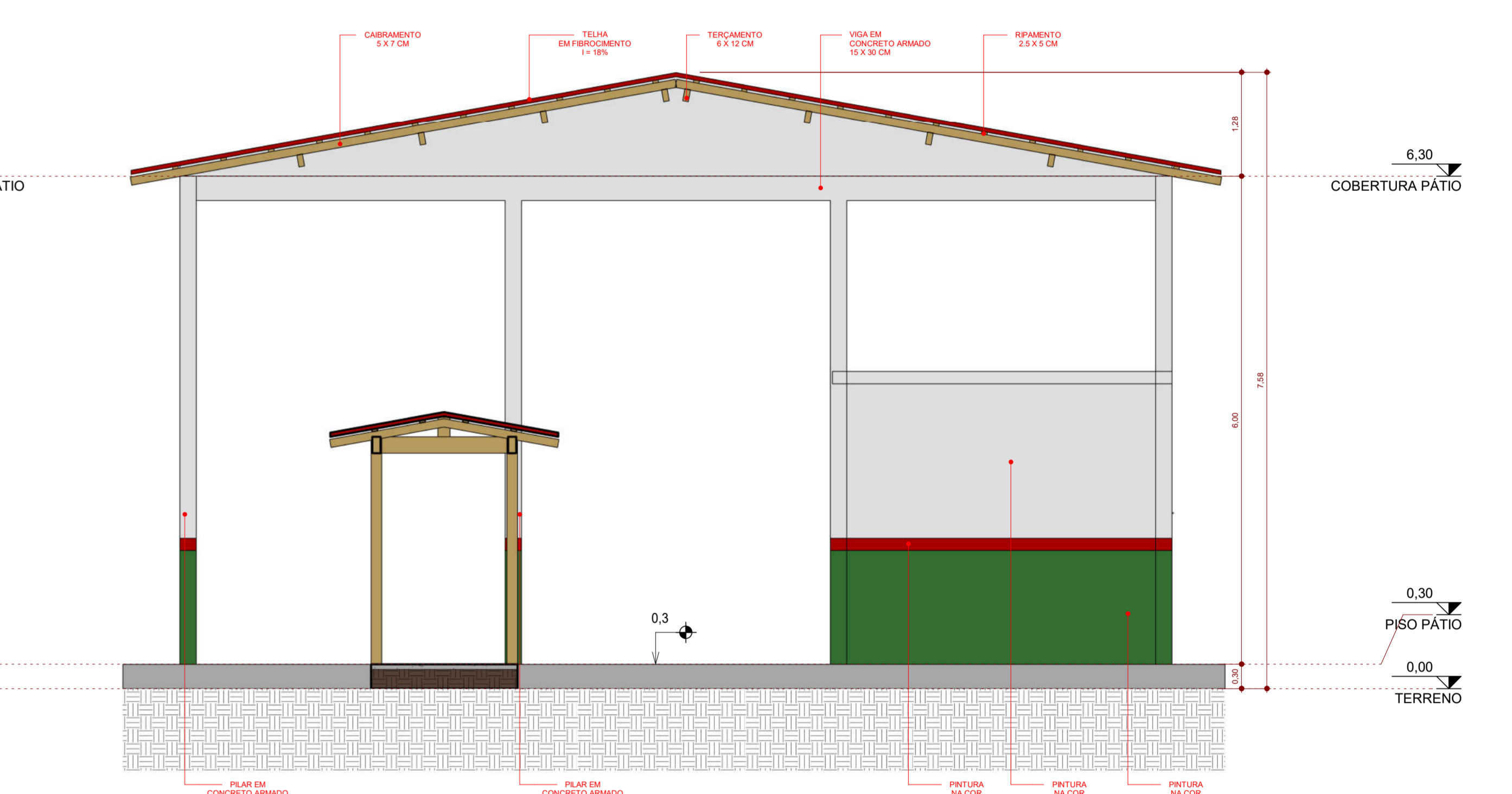

17 **VISTA FRONTAL - PÁTIO**  
ESCALA - 1 : 50

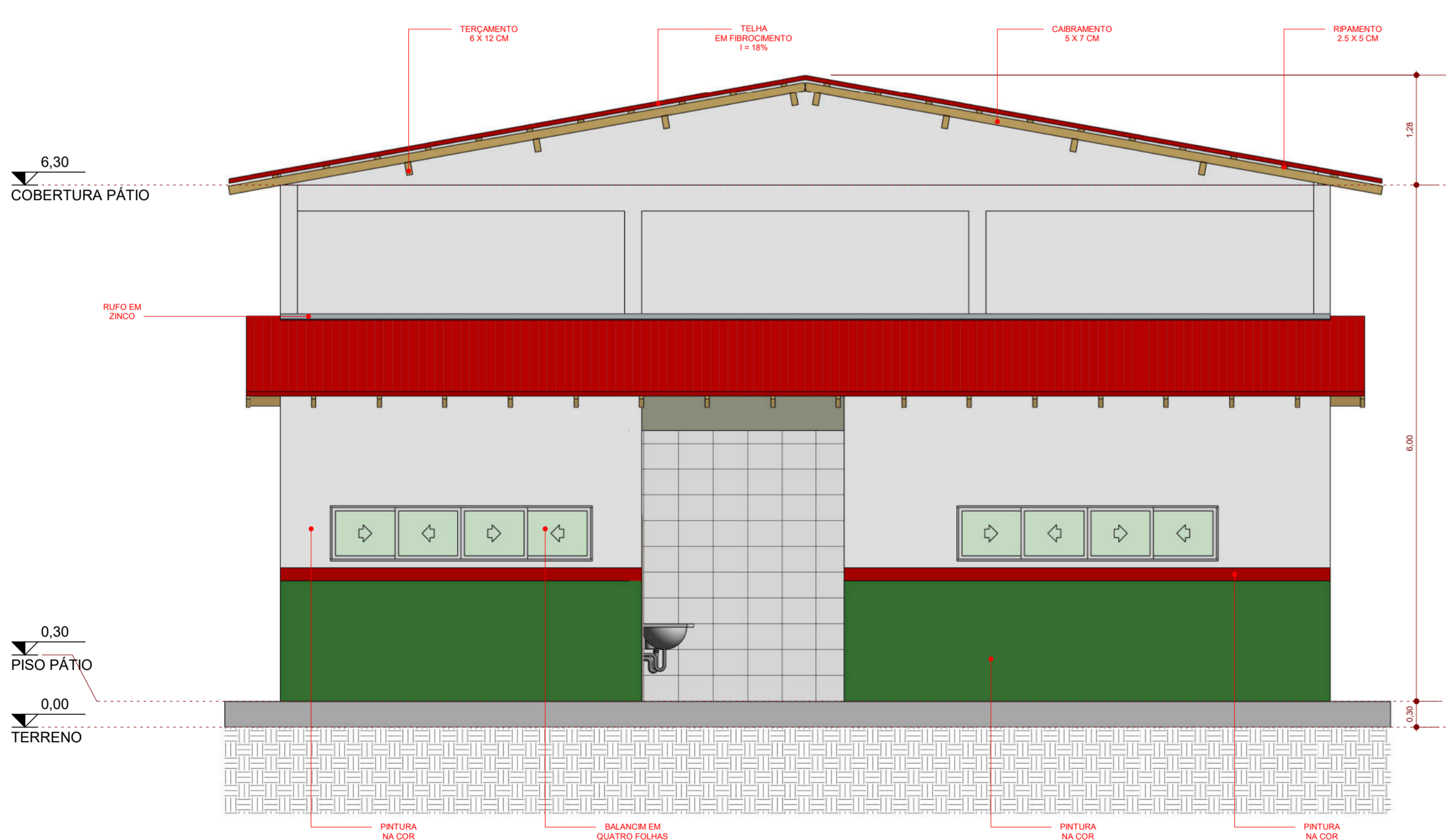

18 **VISTA FUNDOS - PÁTIO**  
ESCALA - 1 : 50

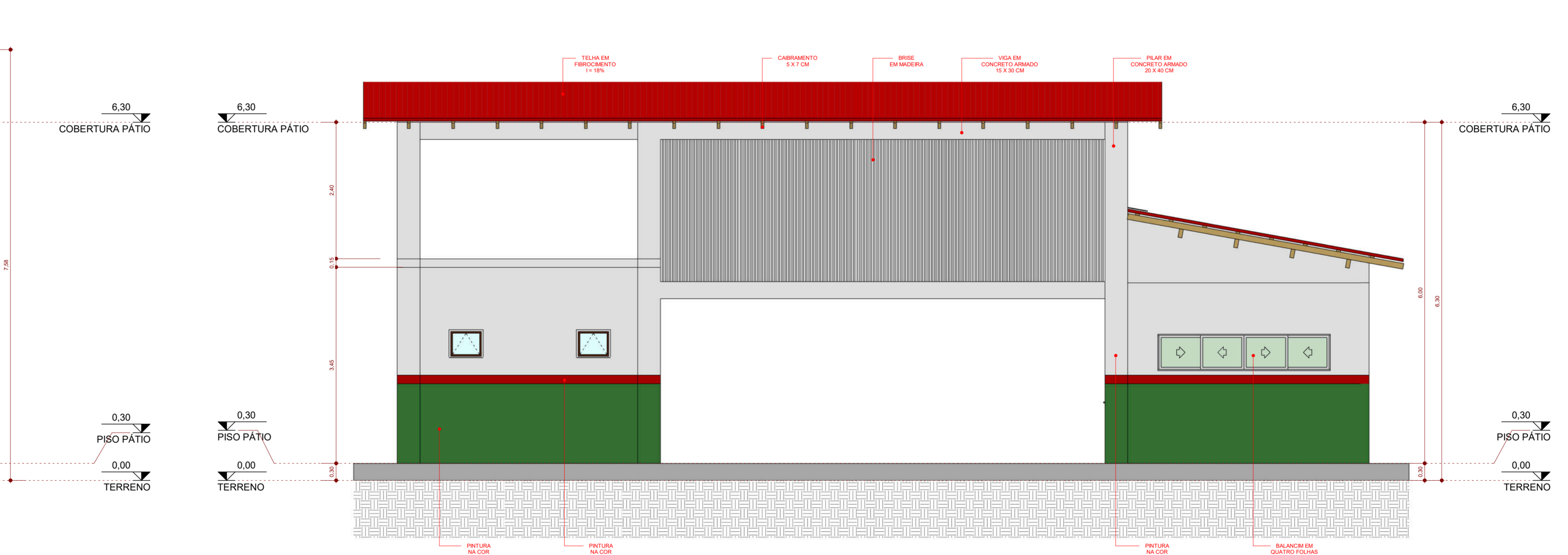

19 **VISTA LATERAL DIREITA - PÁTIO**  
ESCALA - 1 : 50

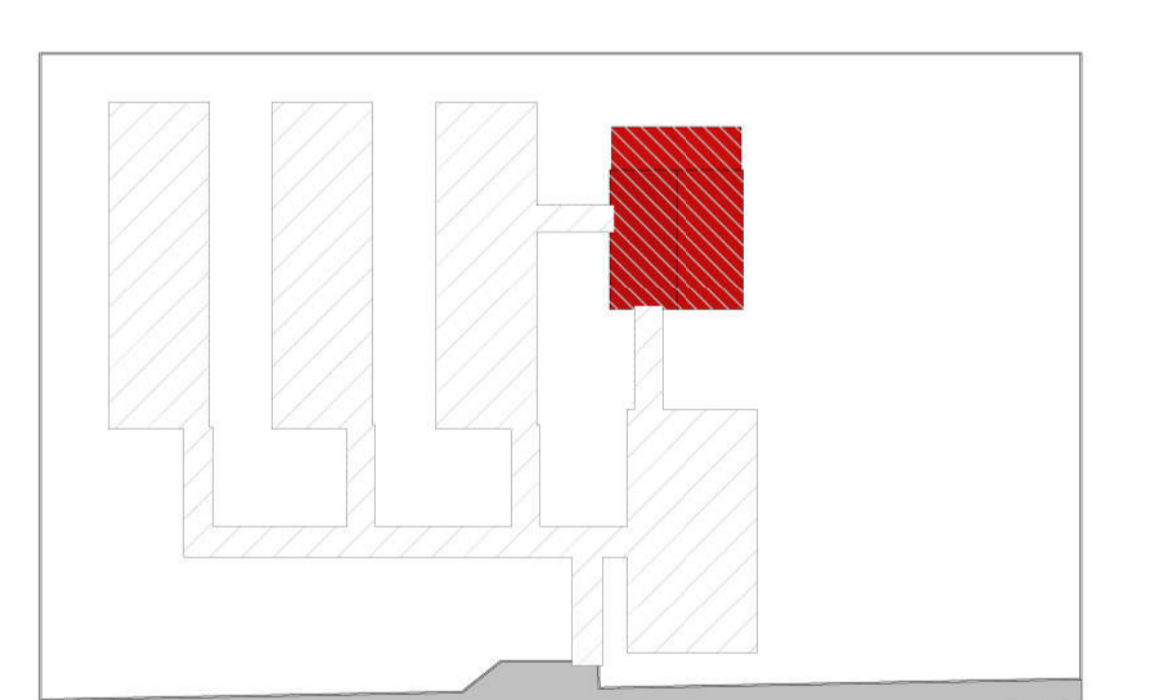

20 **LOCAÇÃO PÁTIO**  
ESCALA - 1 : 750

PROJETO PARA CONSTRUÇÃO DE UMA ESCOLA	
PROPRIETÁRIO:	PREFEITURA MUNICIPAL DE AVEIRO CNPJ: 04342915/0001-24
PROJETO:	FABRÍCIA MARIANE T CARDOZO Eng. Civil - CREA/PA - 133968/PA-5
<b>ARQUITETURA</b>	
ESCOLA MARIA GLÓRIA RODRIGUES PAIXÃO	
AVENIDA JUSCELINO KUBITSCHEK, S/N, BAIRRO: CENTRO	LOCAL: AVEIRO - PARAÍ
DATA: SETEMBRO 2021	FORMADO: 04/05
ÁREA DO TERRENO: 6.471,53 m²	ÁREA CONSTRUIDA: 1.070,81 m²
INDICADA: METROS	AO
PLANTA BAIXA DO PÁTIO, VISTAS, CORTES E LOCAÇÃO	