

03 **PLANTA BAIXA - COBERTURA**  
ESCALA - 1 : 175

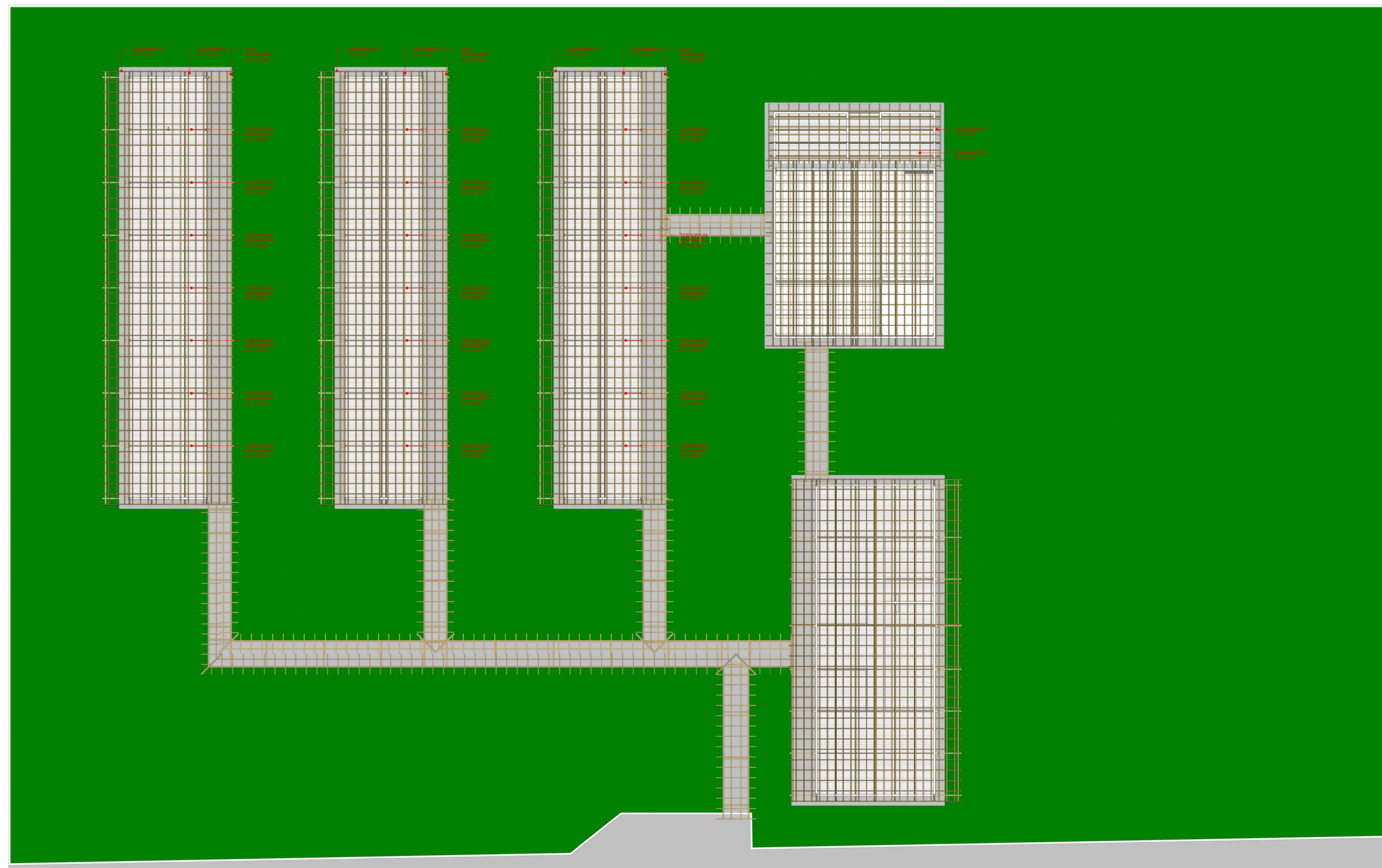

04 **PLANTA BAIXA - ESTRUTURA DA COBERTURA**  
ESCALA - 1 : 175

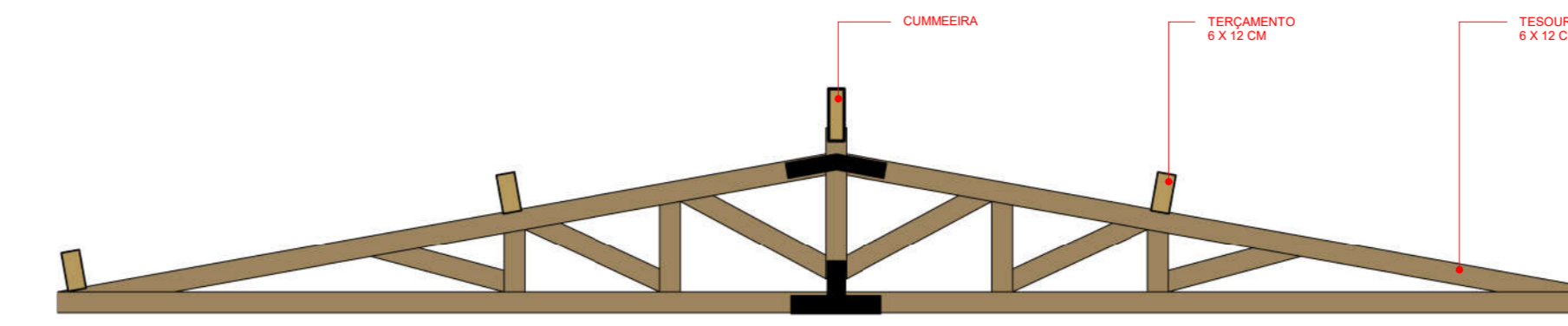

4 **DETALHAMENTO DAS TESOURAS**  
ESCALA - 1 : 25

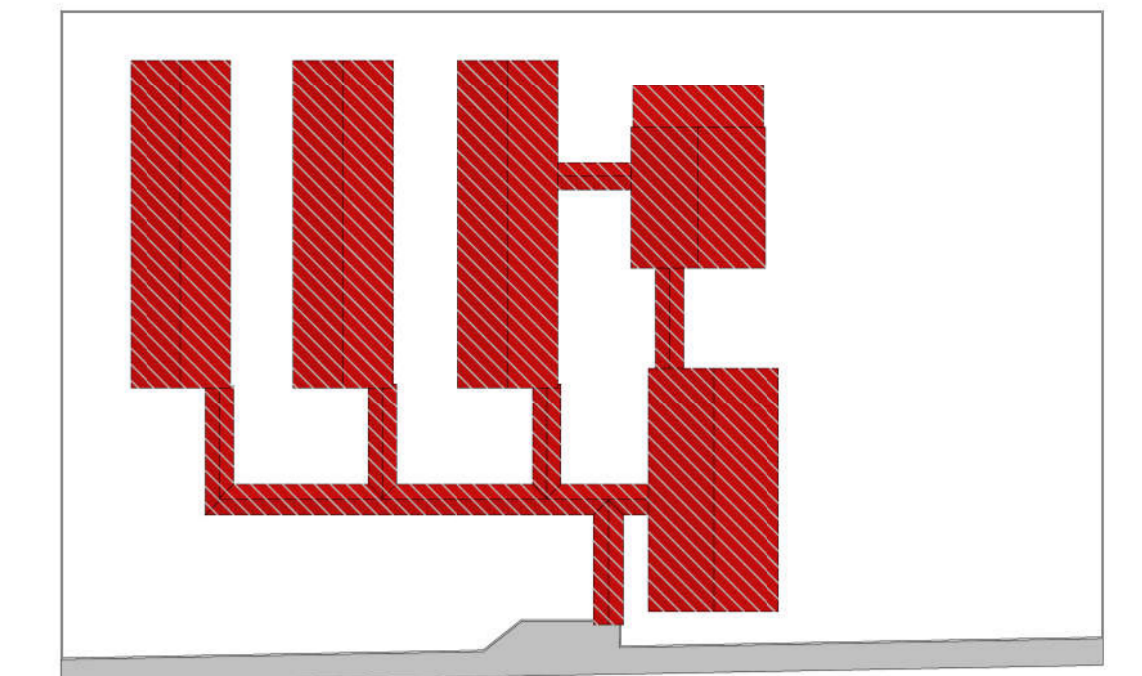

2 **LOCAÇÃO ESCOLA COBERTURA**  
ESCALA - 1 : 750

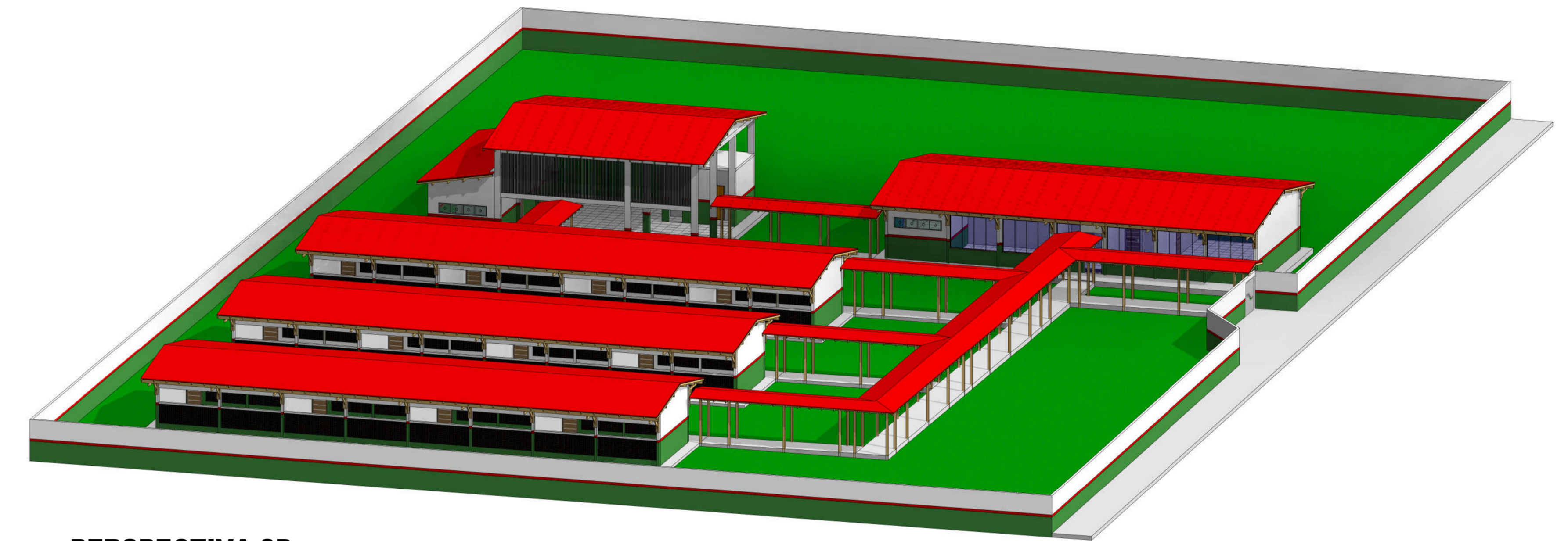

05 **PERSPECTIVA 3D**  
ESCALA -

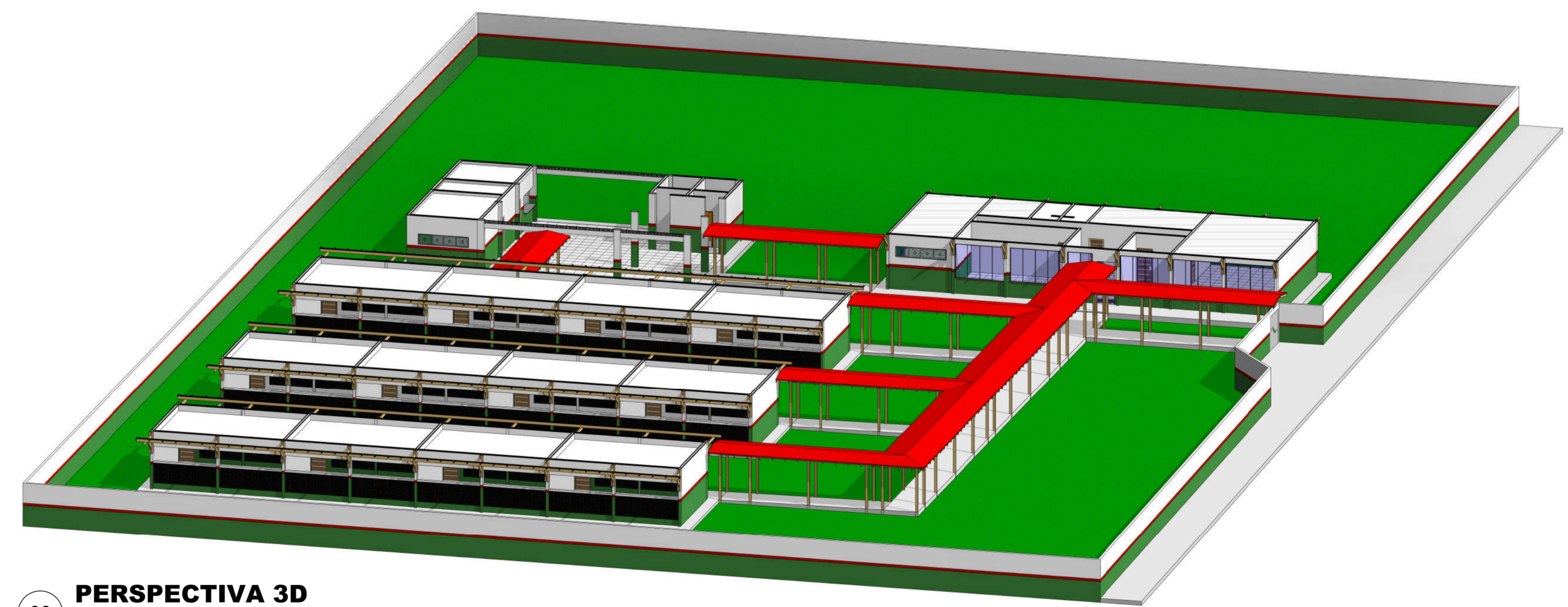

06 **PERSPECTIVA 3D**  
ESCALA -

REFÉRENCIA		ORÇÁ	
<p>PROJETO PARA CONSTRUÇÃO DE UMA ESCOLA</p>			
		<p>PROPRIETÁRIO: PREFEITURA MUNICIPAL DE AVEIRO CNPJ: 04342916/0001-24</p>	
<p>1907 AVEIRO 1966</p>		<p>PROJETISTA: FABRÍCIA MARIANE T. CARDOSO Eng.ª Civil - CREA/PA - 13198/044-5</p>	
<b>ARQUITETURA</b>			
<p>OBRA: ESCOLA MARIA GLÓRIA RODRIGUES FAIXAO</p>			
<p>ENDEREÇO: AVENIDA JUSCELINO KUBITSCHEK, S/N, BAIRRO: CENTRO</p>			
<p>PROJETO:</p>		<p>DATA: 02/05</p>	
<p>PROJETO: FABRÍCIA MARIANE</p>		<p>DATA: SETEMBRO 2021</p>	
<p>LOCAL: AVEIRO - PARA</p>		<p>FORMATO: A0</p>	
<p>ÁREA DO TERRENO: 6.471,53 m²</p>		<p>ÁREA CONSTRUIDA: 1.070,81 m²</p>	
<p>INDICADA:</p>		<p>METROS</p>	
<p>CONTÉUDO: PLANTA BAIXA DA COBERTURA, PLANTA BAIXA DA ESTRUTURA DA COBERTURA, PERSPECTIVAS 3D, LOCAÇÃO DA ESCOLA E DET. DAS TESOURAS</p>			