

N1 Ø 6.3/C-10

ALÇA DA TAMPA

A

N1 Ø 6.3/C-10

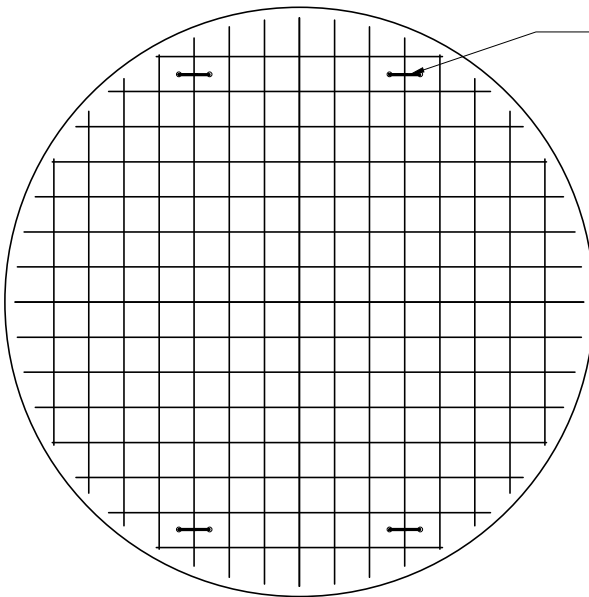

A

Resumo do aço

AÇO	DIAM (mm)	C.Total (m)	Massa nominal (kg/m)	PESO + 0 % (kg)
CA50	6.3	39,50	0,245	9,68
PESO TOTAL (kg)				
CA50	10,65			

Volume de concreto (C-15) = 0.12 m³

Área de forma = 2.10 m²

AÇO CA-60
8.0 MM

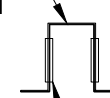

TUBO PVC SOLDÁVEL
20 MM

ALÇA DA TAMPA

SEÇÃO A-A
ESC 1:25

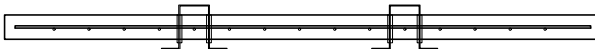

Detalhe 03
ESC.: 1:50

Tampa de concreto armado do filtro

NOTAS

- MEDIDAS E NÍVEIS EM METROS;
- VERIFICAR DETALHES CONSTRUTIVOS PERTINENTES NAS PRANCHAS DE DETALHAMENTO;
- EM CASO DE CONFLITO DE INFORMAÇÕES ENTRE O PROJETO GRÁFICO E O MEMORIAL DESCRITIVO, PREVALECE A INFORMAÇÃO CONTIDA NOS DESENHOS;
- ALTERAÇÕES NESTE PROJETO SOMENTE COM AUTORIZAÇÃO EXPRESSA DO PROJETISTA.

REFERÊNCIAS:

- PLANILHA DE QUANTITATIVOS-
- MEMORIAL DESCRITIVO E ESPECIFICAÇÕES TÉCNICAS

Maruza Baptista
Arquiteta
CAU-A-28510-2

MARUZA BAPTISTA
ARQUITETURA E URBANISMO

t.: 91 381 153460 91 384459487
E-MAIL: maruzabap@gmail.com

PREFEITURA MUNICIPAL DE AVEIRO

LOCAL: Município de Aveiro	ÁREA CONSTRUIDA: 8.88 m²	DATA: JUN/2018	ESCALA: INDICADA
ASSUNTO: Melhorias Sanitárias Domiciliares - MSD	RRT DE PROJETO: 0000006725882	FRANQUIA:	
CONTEÚDO: Detalhes da tampa de concreto armado do filtro.		DET. 03/05	
DESENHO CAD: MNB AMORAS	PORTARIA: nº919 de 27 de JUNHO DE 2017		