

VISTA LATERAL DIREITA
ESC.: 1/100

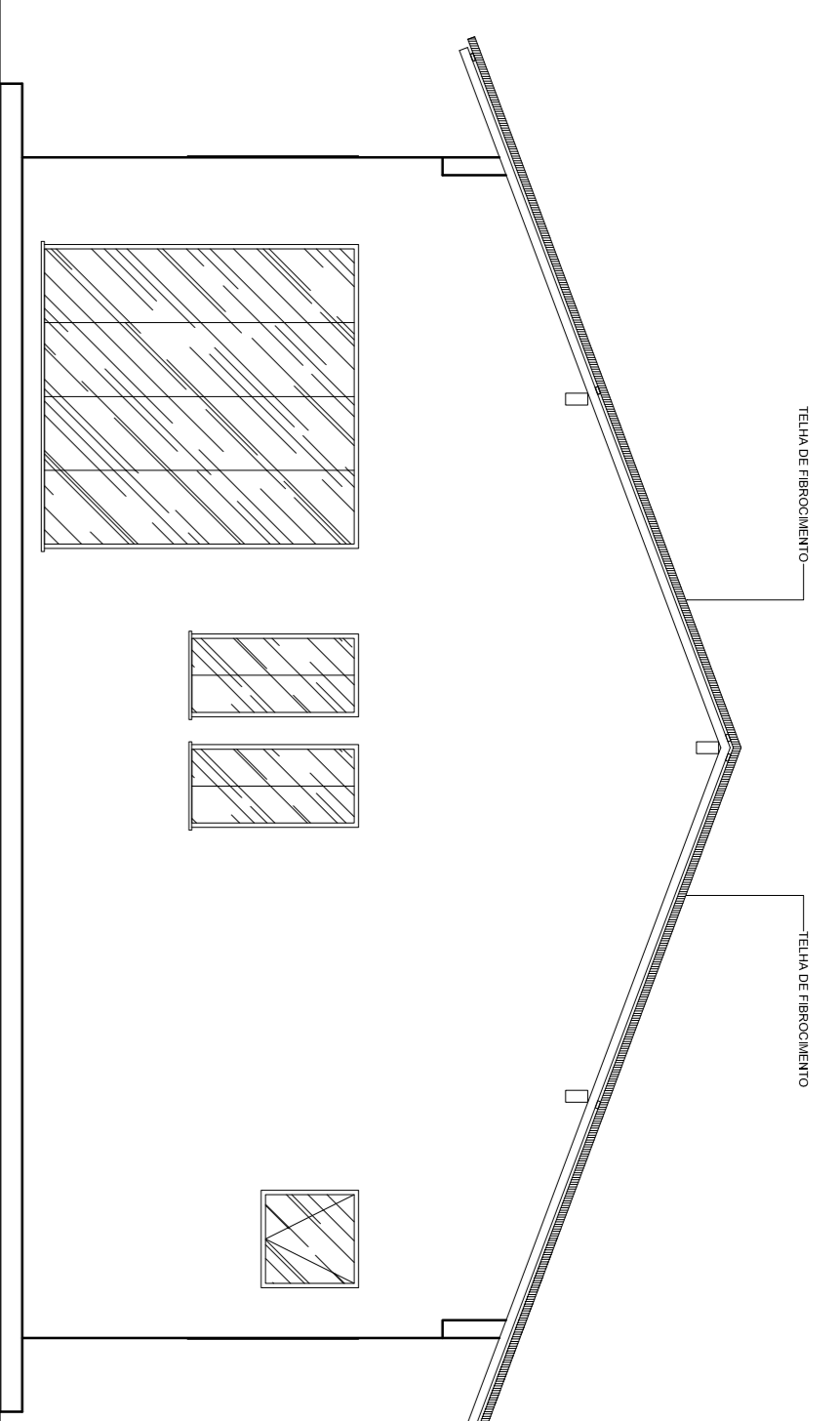

VISTA FRONTAL
ESC.: 1/100

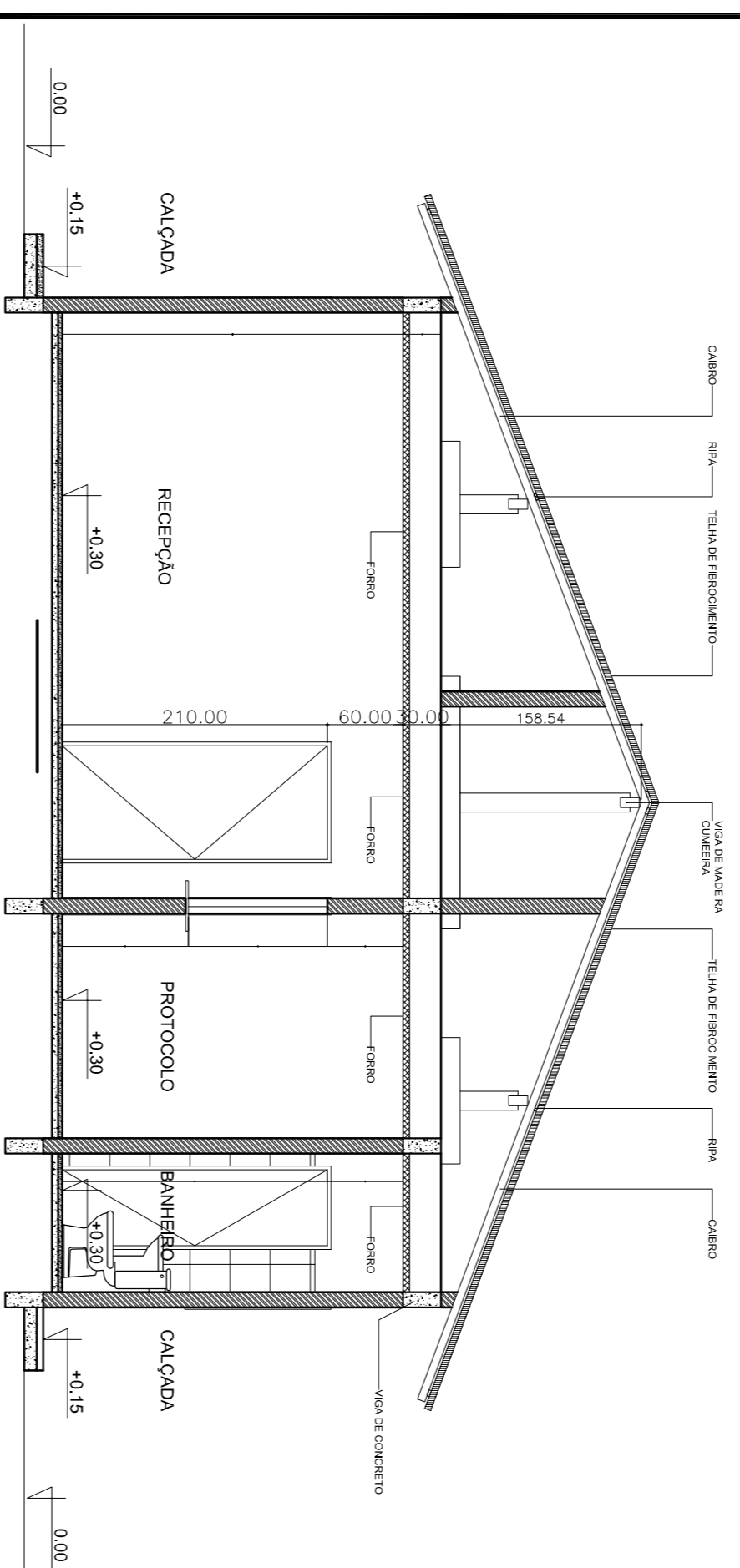

CORTE - A-A"
ESC.: 1/100

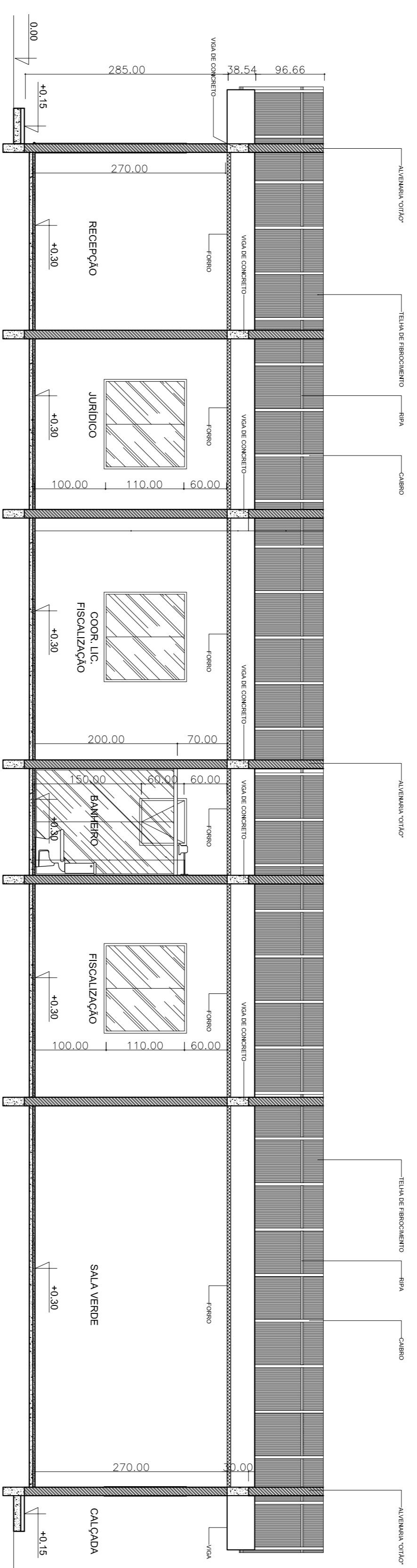

CORTE - B-B"
ESC.: 1/100



Perspectiva 01
Escala Livre



Perspectiva 02
Escala Livre

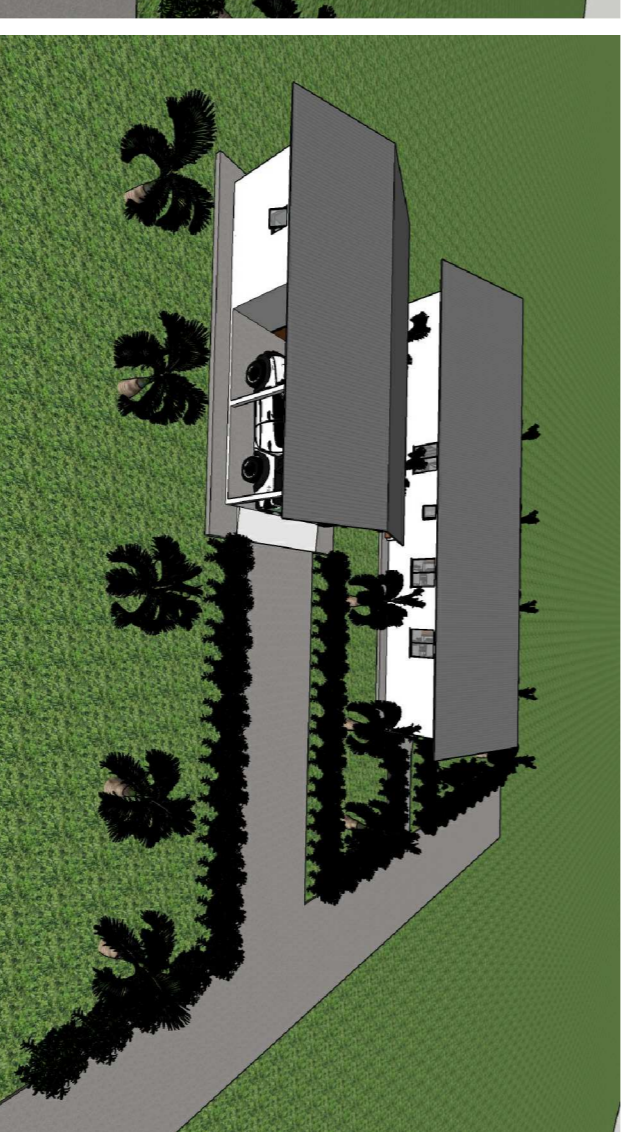

Perspectiva 03
Escala Livre



Perspectiva 04
Escala Livre

APROVAÇÕES

PREFEITURA MUNICIPAL DE AVEIRO
AV. HUMBERTO DE ABEU RFAZÃO - CENTRO - AVEIRO - PA
E-mail: aveiro.pma@bol.com.br

TÍTULO
Sede da Secretaria Mun. Mineração e Meio Ambiente

ENDEREÇO :
Av. Professora Maria Pittanga de Santana, S/nº, Centro, sede do município de Aveiro-PA.

PROPRIETÁRIO

AUTOR DO PROJETO
PREFEITURA MUNICIPAL DE AVEIRO

RESPONSÁVEL TÉCNICO

José Clayton G. Saldanha - Engº. CIVIL CREA : 13.578D PA

AREAS

José Clayton G. Saldanha - Engº. CIVIL CREA : 13.578D PA

CONTEÚDO
CORTES LONGITUDINAL E TRANSVERSAL
FACHADA FRONTAL
FACHADA LATERAL DIREITA
PERSPECTIVAS

DATA	ESCALA	DESENHO/Autorado	FOLHA
MAIO/2017	1:50	José Clayton	02/02

OBS: